CAFÉS Numériques

ÉCHANGER

S'AMUSER

S'INFORMER

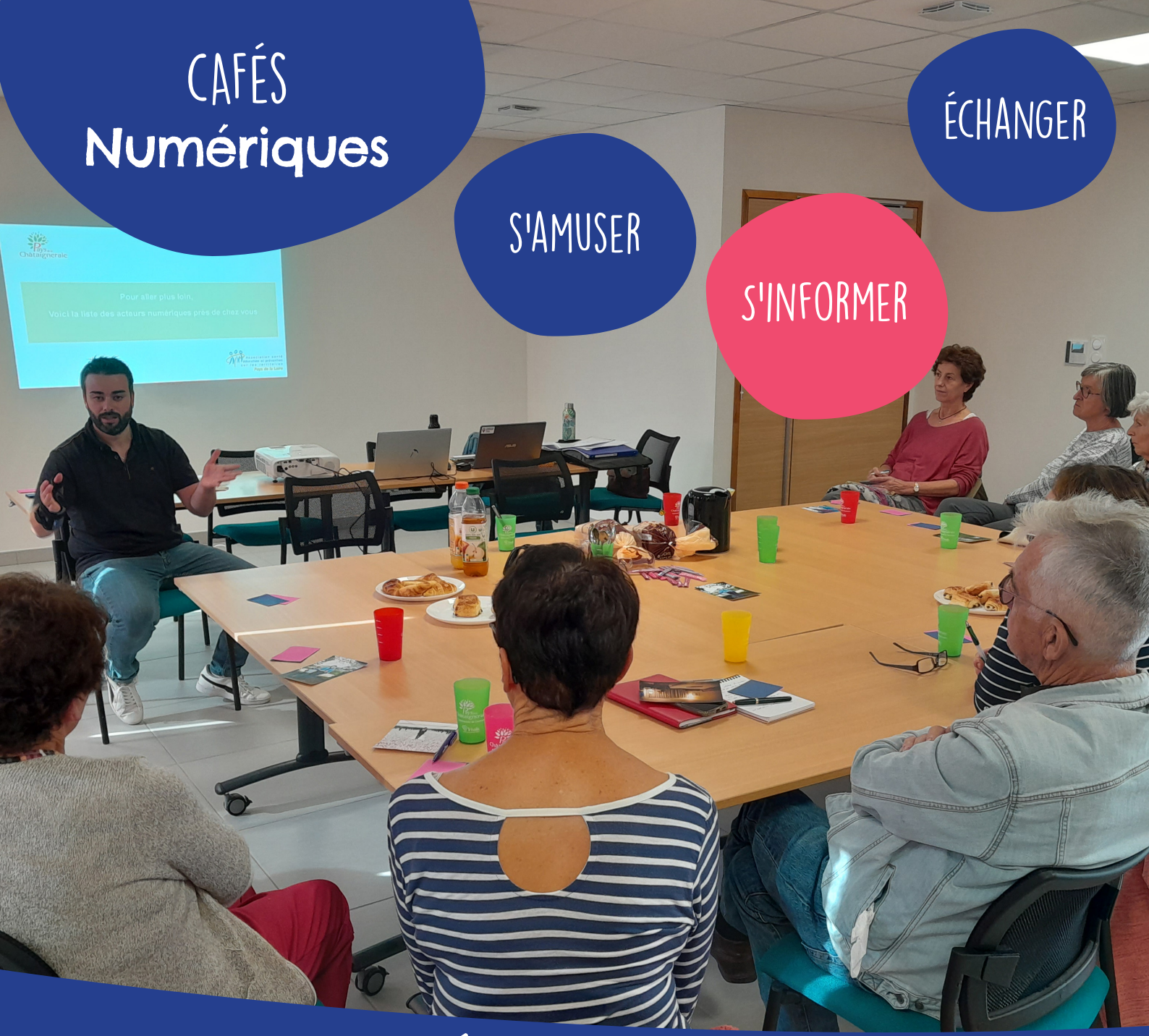

CAFÉ POINT COM

GRATUIT

Un rendez-vous pour :
parler du numérique dans notre vie quotidienne
apprendre en s'amusant
poser des questions
trouver de l'aide près de chez soi

POUR ORGANISER UN CAFÉ NUMÉRIQUE

ASEPT des Pays de la Loire
2 impasse de l'Esperanto
44800 SAINT HERBLAIN
☎ 02 40 41 38 53
@ contact@aseptpdl.fr
www.aseptpdl.fr

Association santé éducation et prévention sur les territoires
Pays de la Loire

Comment identifier et prendre en compte les besoins des habitants ? Comment les sensibiliser et accompagner leur découverte des outils numériques ? Comment lutter contre l'exclusion numérique tout en respectant les choix de chacun ? Comment mettre en relation les habitants et les acteurs du numérique sur les territoires ?

Avec le Café Point Com, l'ASEPT propose un espace d'échange, un rendez-vous convivial, ludique, pratique et ouvert à tous.

LES OBJECTIFS

Sonder et écouter les besoins des habitants concernant le numérique

***

Permettre un échange interactif et bienveillant avec les habitants

***

Sensibiliser et impliquer les habitants sur les questions liées au numérique

***

Permettre un regard curieux et critique des habitants sur le numérique

***

Présenter des outils et des ressources simples et accessibles qui répondent aux besoins des habitants

COMMENT ÇA MARCHE ?

L'ASEPT propose différents outils et un contenu d'animation (à adapter et co-construit avec le partenaire local) :

- Un photolangage sur l'omniprésence du numérique dans nos vies,
- un jeu-quiz sur le numérique et son vocabulaire,
- des questions-réponses générales,
- un «vrai ou faux ? Parlons-en !»
- une présentation des acteurs du numérique à proximité...

LES MODALITÉS

Animateurs - intervenants : 1 de l'ASEPT et 1 au local.

Territoires cibles : communes rurales en Pays de la Loire.

Une priorité sera donnée aux communes rurales qui n'accueillent pas d'ateliers organisés par l'ASEPT.

Publics : 20 à 30 personnes prioritairement des personnes séniors débutantes.

Durée : 2h.

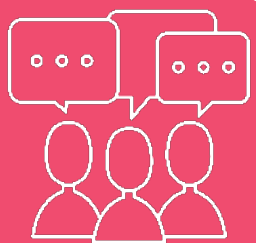

ÉQUIPEMENT NÉCESSAIRE

Fournis par le partenaire local :

- Une salle adaptée, configuration « forum »,
- Un buffet de viennoiseries et de boissons : cafés, thés, jus.

Fournis par l'ASEPT :

- Un vidéoprojecteur, un ordinateur portable,
- Des fiches mémo à distribuer avec les lieux d'accompagnement et de formation au numérique à proximité de la commune.